Gabriel Aresti lehiaketako ipuin sarituak jada irakurgai dira

Erein argitaletxeak liburu banatan bildu ditu euskarazkoak eta gaztelaniazkoak, 2021ean eta 2022an lehen saria zein akzesitak jaso zutenak

Juan Mari Atutxa eta Maite Arruti aurkezpenaren aurretik. Sara Santos

Jon Agirre

Donostia

Martes, 12 de septiembre 2023, 15:41

+ Seguir

Comenta

Familia harremanak oinarri dituen Saioa Alkaizaren 'Zilbor-hestea' eta esaten denaren eta esaten ez denaren arteko oreka lantzen dituen Karmele Mitxelenaren 'Begi urdinak' ipuinak dira Gabriel Aresti lehiaketako azken bi sarituak eta, orain, Erein argitaletxeak liburu batean bildu ditu 2021eko eta 2022ko akzesitekin batera, Nerea Arrutiren 'Lope de Aguirre, traidorea' eta eta Juan Mari Atutxaren 'Mandragorak eta azeri-buztanak' batetik; eta Aritz Mutiozabalen 'Harria' eta Maite Arrutiren 'Zer kontatzen ari zara?', bestetik.

Donostiako agerraldian izan dira Juan Mari Atutxa eta Maite Arruti Uxue Razquin editorearekin batera. Alkaiza bideoz mintzatu da, gaztelaniazko lehiaketa irabazi zuen Inmaculada Miralles eta akzesita jaso zuten Juan José Montiel eta Alejandro Hernán bezala. Hiru hauen lanak dira 'En los huesos', 'El costado blanco de mi amor' eta 'Cachorros', hurrenez hurren. Gaztelaniazko seikotea osatzen dute Belén Sevillanoren 'Vuelo nupcial', Raúl Héctorren 'La inundación en los bajos' eta Juan Francisco Criadoren 'Pelo rojo' ipuinek.

Alkaizak zehaztu duenez «aitatasun ausente, amatasun abnegatua eta erabaki gabeko gurasotasuna» dira mintzagai nagusiak. Ipuineko protagonistaren bikoteak ama izan nahi duela erabaki du eta horrek protagonistarengan hainbat korapilo irekiko ditu amatasunaren instituzioaren aurkako transfeminista delako. «Horrek ageriko gatazka sortuko dio», azaldu du Alkaizak. Estilo aldetik «arintasuna» nabarmendu du hau zentzurik baikorrenean ulertuta, hau da, «umorez eta ironiaz». Irakurleari 'Zilbor-hestea' hala irakurtzeko gonbita egin dio.

Bestetik, Atutxa eta Arrutik ipuinetan «dakitenari buruz» idatzi dutela azaldu dute, «esperimenturik egin gabe».Biek argi utzi dute idaztea afizioa dutela ofizioa baino gehiago eta oso eskertuak azaldu dira Gabriel Aresti bezalako ipuin lehiaketei «idazteko grina» bultzatzeko eta hauspotzeko aukera paregabea baitira, batez ere hasiberrientzat.

Era honetara, Bilboko Udalak antolatzen duen Gabriel Aresti ipuin lehiaketaren 2021 eta 2022 urteetako edizioetan nagusitu edo nabarmendu ziren ipuinak argitaratu ditu Erein argitaletxeak hizkuntzaren arabera banatuta. Hau da, euskarazko ipuinen ale bat eta gaztelaniazko ipuinen beste bat aurkeztu dira astearte honetan. Bi liburukinen amaieran irakurleak Ereinek 'Ohorezko taula' deitu duena aurkituko du, hau da, ipuin lehiaketa lehen aldiz 1980an antolatu zenetik euskaraz zein gaztelaniaz saria eta akzesita lanek jaso zutenen eta edizio hartako epaimahaia osatzen zutenen zerrenda.

Temas Erein Argitaletxea

Comenta | Reporta un error

Publicidad

Te puede interesar

- Los trabajadores que se podrán jubilar de forma legal con 61 años en 2024 — LAS PROVINCIAS
- La odisea del primer piso: mínima oferta, precios de récord y sueldos que no sub... — EL DIARIO MONTAÑÉS 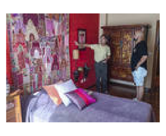
- Una trabajadora muere atropellada en el Ecoparque de La Rioja — LA RIOJA
- Un año de cárcel por aparecer en Facebook con la expareja a la que no podía acercarse — HOY
- Un rayo impacta sobre la residencia de mayores de San Basilio de Murcia — LA VERDAD

Lo más leído

Top 50 ›

1 · Urkullu replica a Otegi que «en la regata de la Concha había dos huérfanos por ETA»

2 · Urdaibai se desmarca de las «desafortunadas» palabras de su remero sobre los presos de ETA

3 · Laboral Kutxa inaugura la carrera por la remuneración de los depósitos en Euskadi

4 · El 'show' coreano se ahoga en su éxito

5 · «Este tipo de escritura es una falta de respeto»: La respuesta de un profesor a un universitario

Ver más

No te pierdas...

El 'show' coreano se ahoga en su éxito

Las denuncias ante la Fiscalía por casos de acoso escolar se duplican en Gipuzkoa

514 ciudadanos piden al Zinemaldia que retire el documental sobre Ternera

© Sociedad Vascongada de Publicaciones, S.A.
Domicilio social en Mikeletegi Pasealekua 1. 20009 - Donostia-San Sebastián

En lo posible, para la resolución de litigios en línea en materia de consumo conforme Reglamento (UE) 524/2013, se buscará la posibilidad que la Comisión Europea facilita como plataforma de resolución de litigios en línea y que se encuentra disponible en el enlace https://ec.europa.eu/consumers/odr.